Służba Ochrony Państwa zabezpieczyła uroczystości 100-lecia Grobu Nieznanego Żołnierza

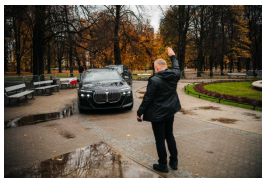
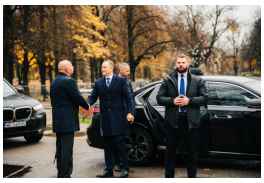
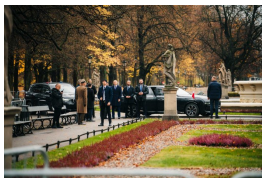
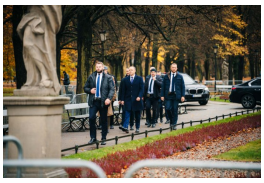

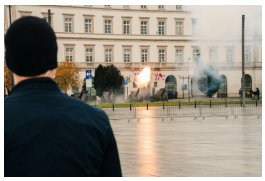

3 listopada 2025 roku w Warszawie odbyły się centralne uroczystości z okazji 100. rocznicy ustanowienia Grobu Nieznanego Żołnierza – jednego z najważniejszych symboli polskiej tożsamości i pamięci narodowej.

W wydarzeniu uczestniczyli najwyżsi przedstawiciele władz państwowych: Prezydent Rzeczypospolitej Polskiej Karol Nawrocki, Marszałek Senatu Małgorzata Kidawa-Błońska, a także Wiceprezes Rady Ministrów, Minister Obrony Narodowej Władysław Kosiniak-Kamysz, który przewodniczył obchodom. Uroczystość została zorganizowana przez Ministerstwo Kultury i Dziedzictwa Narodowego oraz

Ministerstwo Obrony Narodowej.

Całość wydarzenia została objęta kompleksowym zabezpieczeniem przez Służbę Ochrony Państwa. Funkcjonariusze SOP realizowali zadania zarówno w zakresie ochrony najważniejszych osób w Państwie, jak i koordynacji bezpieczeństwa na terenie uroczystości. Działania obejmowały m.in. rozpoznanie pirotechniczne, kontrolę stref dostępu, ochronę tras przejazdu oraz współpracę z innymi służbami mundurowymi odpowiedzialnymi za porządek publiczny.

Dzięki profesjonalnemu i skutecznemu działaniu Służby Ochrony Państwa, uroczystości przebiegły spokojnie, bez zakłóceń i w pełni bezpiecznie. Wszyscy uczestnicy mieli zapewnione warunki do godnego oddania hołdu bohaterom poległym za Ojczyznę.

Ceremonia rozpoczęła się od odegrania hymnu państwowego i złożenia wieńców przy Grobie Nieznanego Żołnierza. Następnie odbyła się uroczysta zmiana warty żołnierzy Batalionu Reprezentacyjnego Wojska Polskiego oraz wystąpienia przedstawicieli władz państwowych, którzy podkreślali znaczenie tego miejsca dla historii i tożsamości narodowej.

W uroczystościach uczestniczyli także kombatanci, przedstawiciele organizacji społecznych, harcerze oraz licznie

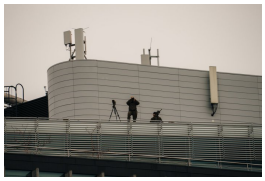

zgromadzeni mieszkańcy Warszawy.

Poprzedni Strona